

**КАДАСТРОВЫЙ ПАСПОРТ**  
помещения  
(выписка из государственного кадастра недвижимости)

Лист №	1	Всего листов:	2
--------	---	---------------	---

"27" августа 2013 г. № 54/201/13-255967	
Кадастровый номер:	54:35:064125:697
Номер кадастрового квартала:	54:35:064125
Характер сведений государственного кадастра недвижимости (статус записи о помещении):	—

Описание объекта недвижимого имущества:

1	Кадастровый номер здания (сооружения), в котором расположено помещение:	54:35:064125:126
2	Этаж (этажи), на котором расположено помещение:	Этаж № 1
3	Общая площадь помещения:	202.4
4	Местоположение:	Новосибирская область, г Новосибирск, ул Петропавловская, д (1)
5	Назначение:	Нежилое (жилое, нежилое)
6	Вид жилого помещения в многоквартирном доме:	— (комната, квартира)
7	Кадастровый номер квартиры, в которой расположена комната:	—
8	Кадастровая стоимость (руб.):	1076549.41
9	Предыдущие кадастровые (условные) номера объекта недвижимого имущества:	1,2,3
10	Особые отметки:	
11	Наименование органа кадастрового учета: филиал федерального государственного бюджетного учреждения «Федеральная кадастровая палата Федеральной службы государственной регистрации, кадастра и картографии» по Новосибирской области	

Заместитель начальника отдела (полное наименование должности)		И. Л. Букша (инициалы, фамилия)
--	---	------------------------------------



КАДАСТРОВЫЙ ПАСПОРТ

КП.2

помещения  
(выписка из государственного кадастра недвижимости)

Лист №	2	Всего листов:	2
--------	---	---------------	---

"27" августа 2013 г. № 54/201/13-255967
Кадастровый номер: 54:35:064125:697

План расположения помещения на этаже Этаж № 1:

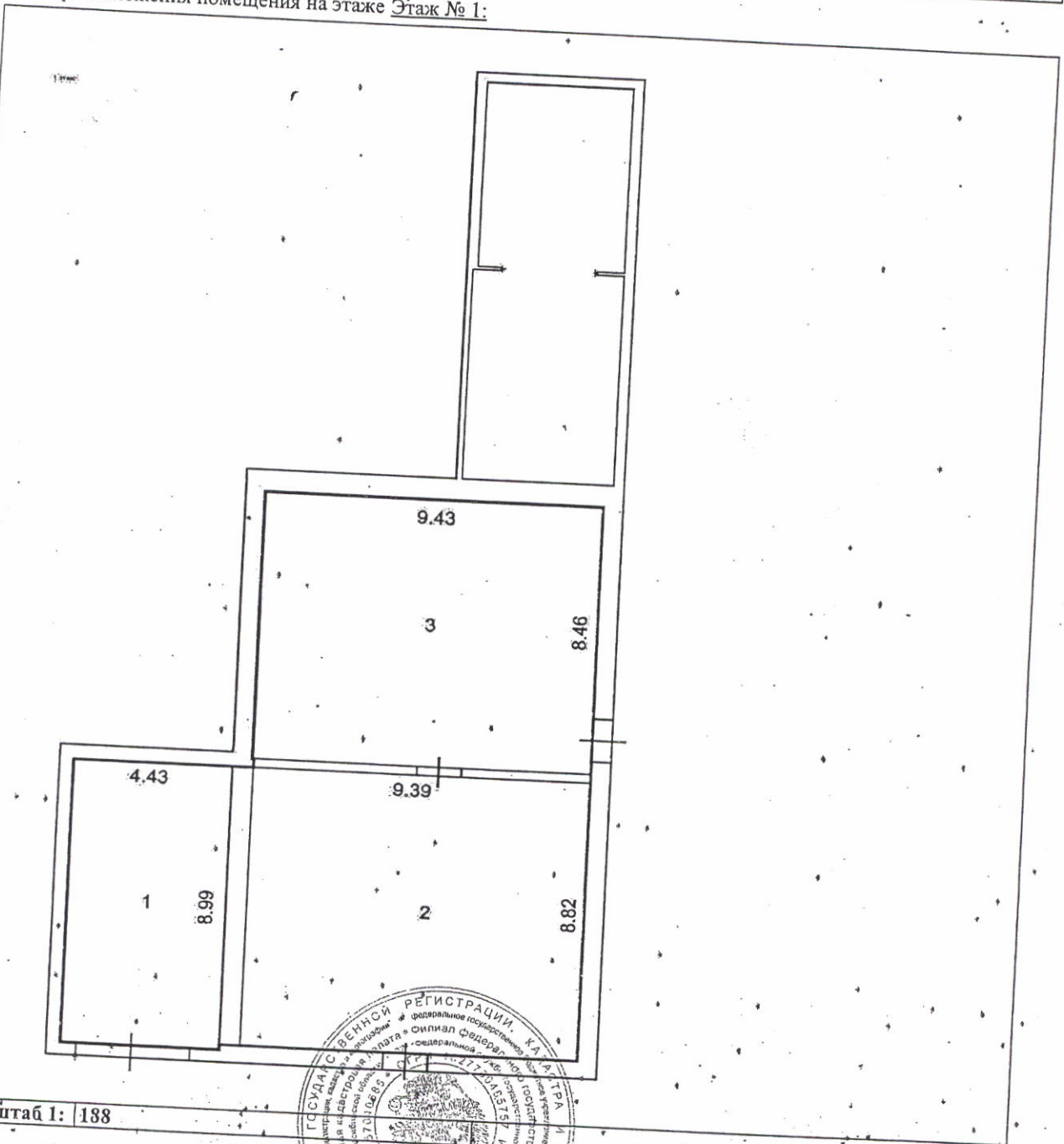

Масштаб 1: 188

Заместитель начальника отдела  
(полное наименование должности)

И. Л. Букша  
(инициалы, фамилия)



М.П.

**ТЕХНИЧЕСКИЙ ПЛАН ПОМЕЩЕНИЯ****Характеристики помещения**

<b>№ п/п</b>	<b>Наименование характеристики</b>	<b>Значение характеристики</b>
<b>1</b>	<b>2</b>	<b>3</b>
1.	Кадастровый номер помещения	54:35:064125:697
2.	Кадастровый номер здания или сооружения, в которых расположено помещение	54:35:064125:126
3.	Номер, обозначение этажа, на котором расположено помещение	1
4.	Ранее присвоенный государственный учетный номер помещения (кадастровый, инвентарный или условный)	–
5.	Адрес (описание местоположения) помещения	–
	Субъект Российской Федерации	Новосибирская обл
	Муниципальное образование	Новосибирск г
	Населенный пункт (город, село и т.д.)	–
	Улица (проспект, пер. и др.)	Петропавловская ул
	Номер дома	(1)
	Номер корпуса	–
	Номер строения	–
	Номер помещения (квартиры)	–
	Иное описание местоположения	Номера помещений на плане этажа: 1,2,3
6.	Назначение помещения	Нежилое помещение
7.	Вид жилого помещения	–
8.	Общая площадь помещения (P), м <sup>2</sup>	202.4



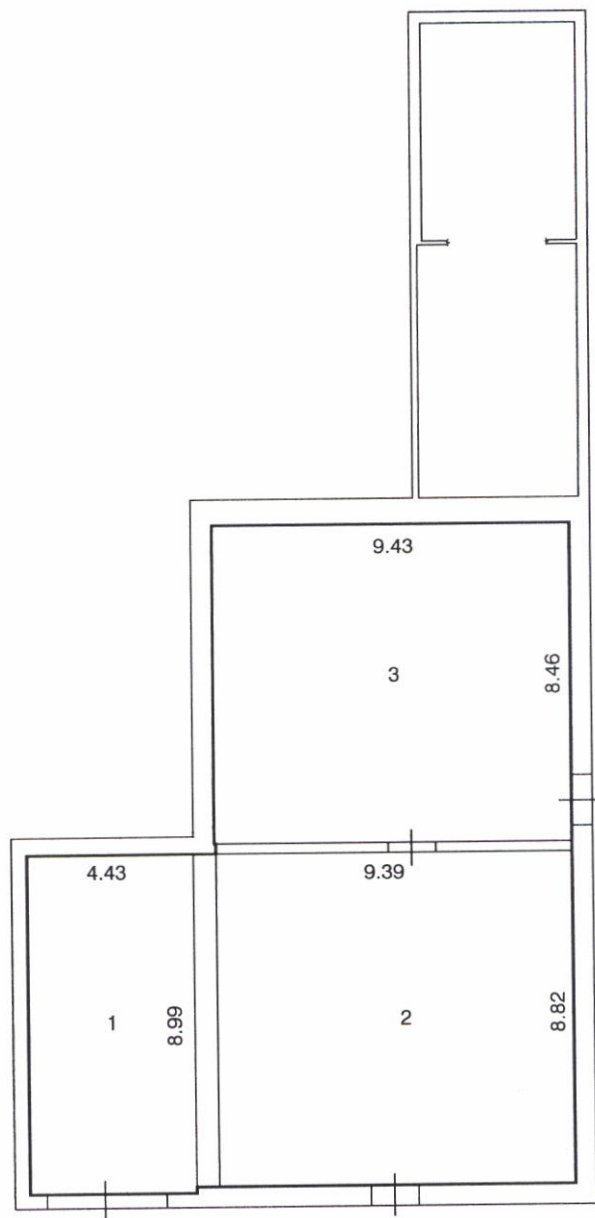

# ТЕХНИЧЕСКИЙ ПЛАН ПОМЕЩЕНИЯ

## План здания



Масштаб 1 : 200

Условные обозначения:

-  - дверной проём;
-  - контур существующего помещения.

